



Ministero dell'Istruzione e del Merito
 Ufficio Scolastico Regionale: LOMBARDIA
 I.C. Statale "M. Montessori" - CARDANO AL CAMPO
 21030 CARDANO AL CAMPO (VA) VIA CARREGGIA, 2 C.F. 82009640127 C.M. VAIC843007



FUTURA

LA SCUOLA PER L'ITALIA DI DOMANI



Finanziato
dall'Unione europea
NextGenerationEU

**MITD**

MINISTRO
PER L'INNOVAZIONE TECNOLOGICA
E LA TRANSIZIONE DIGITALE

All'Albo online
 Al sito web dell'Istituto
 Alla sezione Amministrazione Trasparente

Oggetto: Verbale collaudo porte blindate per interventi di carattere edilizio in attuazione della linea di investimento 3.2 "Scuola 4.0: scuole innovative, cablaggio, nuovi ambienti di apprendimento e laboratori nell'ambito della Missione 4 - Componente 1 - del Piano nazionale di ripresa e resilienza, finanziato dall'Unione Europea - Next Generation EU prot. 161 del 14/06/2022 - Titolo: "La mia scuola 4.0"

CNP: M4C1I3.2-2022-961-P-10489 - CUP: D14D22003600006 - CIG: 9976633200

Il giorno 13 febbraio 2024 alle ore 15:30 si riuniscono la Sig.ra Federica Savoini, con incarico di "Collaudo tecnico-amministrativo" (nomina Prot. n. 4975/U del 17/07/2023), il Dirigente scolastico con incarico di "Direzione e coordinamento, organizzazione-gestione e progettazione", nonché di svolgimento di tutte le altre attività tecnico-operative strettamente finalizzate al raggiungimento di Target e Milestone previsti (nomina Prot. n. 3709/U del 01/06/2023) e l'assistente amministrativo, Sig. Patrizia Bruno (con incarico Prot. n. 5063/U del 21/07/2023), per effettuare il collaudo delle porte blindate per interventi di carattere edilizio acquistate tramite affidamento diretto dall'operatore economico SUITE HOUSE DI NUZZO PASQUALE, con sede a Gallarate (VA) in via Introini n°19, P.IVA 03517720128, in attuazione della linea di investimento 3.2 "Scuola 4.0: scuole innovative, cablaggio, nuovi ambienti di apprendimento e laboratori nell'ambito della Missione 4 - Componente 1 - del Piano nazionale di ripresa e resilienza, finanziato dall'Unione Europea - Next Generation EU prot. 161 del 14/06/2022 - Titolo: "La mia scuola 4.0" (CNP: M4C1I3.2-2022-961-P-10489, CUP: D14D22003600006).

Verbalizza la Sig.ra Federica Savoini.

Le porte sono state consegnate in data 18/10/2023, sono state installate nelle giornate 30/10/2023 e 31/10/2023.

Il collaudatore verifica e collauda i seguenti beni:

- N. 02 Porta blindata Linea Stark
- N. 01 Porta di sicurezza a 2 ante battenti
- N. 02 Sopraluce fisso con vetro antisfondamento

Dopo il montaggio, il collaudatore verifica l'installazione dei suddetti beni.

Attesta che:

- i beni corrispondono in numero, tipologia e caratteristiche tecniche a quanto elencato nel buono d'ordine n° 16/2023 del 21/07/2023 (prot. n. 5070/U del 24/07/2023);
- le porte sono di buona qualità, integre e prive di difetti palesi, sono conformi alle norme ISO 9001 (Qualità) e ISO 14001 (Sostenibilità); sono altresì state effettuate le verifiche in termini di isolamento acustico, permeabilità all'aria, acqua, vento e di

We partner with

Cambridge

English Qualifications



Ministero dell'Istruzione e del Merito
Ufficio Scolastico Regionale: LOMBARDIA
I.C. Statale "M. Montessori" - CARDANO AL CAMPO
21030 CARDANO AL CAMPO (VA) VIA CARREGGIA, 2 C.F. 82009640127 C.M. VAIC843007



FUTURA LA SCUOLA PER L'ITALIA DI DOMANI



Finanziato
dall'Unione europea
NextGenerationEU



MINISTRO
PER L'INNOVAZIONE TECNOLOGICA
E LA TRANSIZIONE DIGITALE

effrazioni, come attestato dal rapporto di convalida n. 241/2023 dell'indice di valutazione del potere fonoisolante degli infissi ad un'anta battente, dal rapporto di convalida n. 241/2023-A della classificazione di permeabilità all'aria, tenuta all'acqua e di resistenza al vento dell'infisso a due ante, dal rapporto di convalida n. 241/2023-B relativo al risultato di resistenza all'azione manuale di effrazione eseguita su una porta blindata;

- le porte sono montate a regola d'arte come da dichiarazione di corretta messa in posa;
- sono state acquisite agli atti le dichiarazioni che i prodotti oggetto della fornitura rispettano il principio DNSH e soddisfano i Criteri Ambientali Minimi (CAM) di cui all'art. 57 del D.lgs. 36/2023.

Tutte le operazioni di collaudo terminano alle ore 16:00 con esito POSITIVO.

We prepare for





FUTURA

LA SCUOLA PER L'ITALIA DI DOMANI



Finanziato
dall'Unione europea
NextGenerationEU



MINISTRO
PER L'INNOVAZIONE TECNOLOGICA
E LA TRANSIZIONE DIGITALE

All'Albo online
Al sito web dell'Istituto
Alla sezione Amministrazione Trasparente

IL COLLAUDATORE

- VISTO il Decreto Interministeriale 28 agosto 2018, n. 129, recante «Istruzioni generali sulla gestione amministrativo-contabile delle istituzioni scolastiche, ai sensi dell'art. 1, c. 143, della L. 13 luglio 2015, n. 107»;
- VISTO il D.lgs. 36/2023, recante «Codice dei contratti pubblici»;
- VISTO il Piano nazionale di ripresa e resilienza (PNRR), la cui valutazione positiva è stata approvata con Decisione del Consiglio ECOFIN del 13 luglio 2021 e notificata all'Italia dal Segretariato generale del Consiglio con nota LT161/21, del 14 luglio 2021 e, in particolare, la Missione 4 – Istruzione e Ricerca – Componente 1 – Potenziamento dell'offerta dei servizi di istruzione: dagli asili nido alle Università – Investimento 1.3 "Piano per le infrastrutture per lo sport nelle scuole";
- VISTO il decreto del Ministro dell'istruzione 14 giugno 2022, n. 161, con il quale è stato adottato il "Piano Scuola 4.0" in attuazione della linea di investimento 3.2 "Scuola 4.0: scuole innovative, cablaggio, nuovi ambienti di apprendimento e laboratori" nell'ambito della Missione 4 – Componente 1 – del Piano nazionale di ripresa e resilienza, finanziato dall'Unione europea – Next Generation EU;
- VISTO il Decreto Ministeriale 8 agosto 2022, n. 218, relativo al riparto delle risorse fra le istituzioni scolastiche per l'attuazione del Piano Scuola 4.0 nell'ambito dell'Investimento 3.2 del PNRR: scuole innovative, cablaggio, nuovi ambienti di apprendimento e laboratori;
- VISTA la Nota MIM n. 107624 del 21 dicembre 2022 recante "Istruzioni operative" per la Scuola 4.0;
- VISTA la delibera del Collegio dei Docenti n. 60 del 21/12/2022 di adozione del progetto;
- VISTA la delibera del Consiglio di Istituto n. 115 del 21/12/2022 di adozione del progetto;
- VISTO l'accordo di concessione prot. n° 0040411 del 17/03/2023 che costituisce formale autorizzazione all'avvio del progetto e contestuale autorizzazione alla spesa;
- VISTO il decreto di assunzione in bilancio del finanziamento autorizzato n° 0040411 del 17/03/2023 prot. n. 1989/U del 21/03/2023;
- VISTA la determina semplificata prot. n. 5069/U del 24/07/2023;
- VISTO il buono d'ordine n° 16/2023 del 21/07/2023 (prot. n. 5070/U del 24/07/2023);
- PRESO ATTO che la ditta SUITE HOUSE DI NUZZO PASQUALE, con sede a Gallarate (VA) in via Introini n°19, P.IVA 03517720128, nelle giornate del 18/10/2023 ha effettuato fornitura dei seguenti beni:

We prepare for

Cambridge

English Qualifications



FUTURA

LA SCUOLA PER L'ITALIA DI DOMANI



Finanziato
dall'Unione europea
NextGenerationEU



MITD
MINISTRO
PER L'INNOVAZIONE TECNOLOGICA
E LA TRANSIZIONE DIGITALE

- N. 02 Porta blindata Linea Stark
- N. 01 Porta di sicurezza a 2 ante battenti
- N. 02 Sopraluce fisso con vetro antisfondamento
- PRESO ATTO che la ditta SUITE HOUSE DI NUZZO PASQUALE, con sede a Gallarate (VA) in via Introini n°19, P.IVA 03517720128, nelle giornate del 30/10/2023 e 31/10/2023 ha effettuato l'installazione delle porte blindate;
- VISTO l'art. 17 del regolamento (UE) 2020/852 che sancisce il principio in base al quale tutte le misure dei Piani nazionali per la ripresa e resilienza (PNRR) «non devono arrecare un danno significativo» agli obiettivi ambientali;
- TENUTO CONTO della circolare n. 32 del 30 dicembre 2021 della Ragioneria generale dello Stato «Piano Nazionale di Ripresa e Resilienza – Guida operativa per il rispetto del principio di non arrecare danno significativo all'ambiente» (DNSH) che impone all'Amministrazione titolare della misura di dimostrare se la stessa sia stata effettivamente realizzata senza arrecare un danno significativo agli obiettivi ambientali;
- TENUTO CONTO dell'aggiornamento della Guida operativa per il rispetto del principio di non arrecare danno significativo all'ambiente (cd. DNSH) con Circolare n. 33 del 13/10/2022 e delle relative checklist (scheda 3);
- TENUTO CONTO degli allegati c.d. "check list" alla Circolare DNSH n. 32/2021, che forniscono indicazioni gestionali ed operative per tutti gli interventi che prevedano l'offerta di servizi informatici di hosting e cloud, nonché una sintesi dei controlli richiesti per dimostrare la conformità al principio DNSH;
- TENUTO CONTO di quanto stabilito dall'art. 57 del D.lgs. 36/2023 relativamente ai CAM (Criteri ambientali minimi);
- VISTA la documentazione acquisita dall'operatore economico fornitore dei dispositivi oggetto di collaudo;

DICHIARA,

richiamato integralmente il verbale di collaudo redatto e riportato sopra, quale parte integrante della presente certificazione,

- i beni corrispondono in numero, tipologia e caratteristiche tecniche a quanto elencato nel buono d'ordine n° 16/2023 del 21/07/2023 (prot. n. 5070/U del 24/07/2023);
- le porte sono di buona qualità, integre e prive di difetti palesi, sono conformi alle norme ISO 9001 (Qualità) e ISO 14001 (Sostenibilità); sono altresì state effettuate le verifiche in termini di isolamento acustico, permeabilità all'aria, acqua, vento e di effrazioni, come attestato dal rapporto di convalida n. 241/2023 dell'indice di valutazione del potere fonoisolante degli infissi ad un'anta battente, dal rapporto di convalida n. 241/2023-A della classificazione di permeabilità all'aria, tenuta all'acqua e di resistenza al vento dell'infisso a due ante, dal rapporto di convalida n. 241/2023-B relativo al risultato di resistenza all'azione manuale di effrazione eseguita su una

We partner with





Ministero dell'Istruzione e del Merito
Ufficio Scolastico Regionale: LOMBARDIA
I.C. Statale "M. Montessori" - CARDANO AL CAMPO
21030 CARDANO AL CAMPO (VA) VIA CARREGGIA, 2 C.F. 82009640127 C.M. VAIC843007



FUTURA LA SCUOLA PER L'ITALIA DI DOMANI



Finanziato
dall'Unione europea
NextGenerationEU



MINISTRO
PER L'INNOVAZIONE TECNOLOGICA
E LA TRANSIZIONE DIGITALE

- porta blindata;
- le porte sono montate a regola d'arte come da dichiarazione di corretta messa in posa;
- sono state acquisite agli atti le dichiarazioni che i prodotti oggetto della fornitura rispettano il principio DNSH e soddisfano i Criteri Ambientali Minimi (CAM) di cui all'art. 57 del D.lgs. 36/2023.

CERTIFICA

- l'esito POSITIVO del collaudo di tutte le porte.

IL DIRIGENTE SCOLASTICO
Prof.ssa Stefania Acquaviva

IL COLLAUDATORE
Sig.ra Federica Savoini

We prepare for



RAPPORTO DI CONVALIDA n° 241/2023

Guidonia M. 12/09/2023

Convalida dell'indice di valutazione del potere fonoisolante di una porta ad un'anta le cui caratteristiche geometriche e strutturali risultano nella descrizione allegata che costituisce parte integrante del presente rapporto di convalida.

Committente : ITALBLINDO Srls – Vibo Valentia (VV)

DATI DICHIARATI

Denominazione : I.B. 3/4
 Tipo apertura : battente
 Isolante applicato : polistirolo densità 13 kg/m³
 Chiusura inferiore : parafreddo Comaio
 Guarnizioni perimetrali : n° 2
 Dimensioni (mm) : La 1020 ; H 2170

Con riferimento al rapporto di prova n° 1834/2009, emesso da codesto Istituto in data 20/11/2009 e vista la identità dei campioni, si confermano i valori, determinati secondo la **UNI EN ISO 10140-1**, successivamente riportati:

RISULTATO DELLE MISURE

f Hz	L1	L2	T2	R'	CL
100	92.30	68.30	4.60	23.5	15.0
125	90.80	65.80	4.38	24.3	18.0
160	94.90	70.40	3.91	23.3	21.0
200	96.80	68.20	3.64	27.1	24.0
250	98.10	67.00	2.92	28.7	27.0
315	93.40	63.60	2.75	27.1	30.0
400	94.70	60.40	2.76	31.6	33.0
500	92.50	57.30	2.44	32.0	34.0
630	91.70	55.90	2.21	32.1	35.0
800	90.00	57.20	1.99	28.7	36.0
1000	88.60	55.20	1.88	29.0	37.0
1250	89.60	51.00	1.70	33.8	38.0
1600	89.50	48.40	1.64	36.1	38.0
2000	89.10	46.70	1.58	37.3	38.0
2500	89.10	45.30	1.42	38.2	38.0
3150	90.10	44.10	1.32	40.1	38.0

Rilevi ambientali di laboratorio: 15 °C - 59 % U.R.

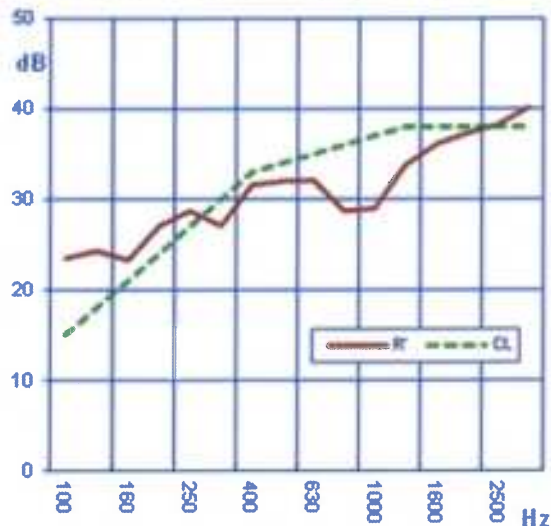

R_w (C;Ctr) = 34,0 (-2;-4) dB (500 Hz UNI EN ISO 717-1)

LO SPERIMENTATORE

Geom. Danilo Massi



ISMES S.p.A.

Via Lago dei Tartari, 3D-3E
 I-00012 Guidonia, (Roma)
 Italy

Tel: +39 0774 353580
 e-mail: info@istedil.it

www.ismes.it - www.istedil.it

Uffici, Via Pastrengo, 9 24068 Seriate,
 Bergamo
 Tel: +39 02 21251
 Lab. Perugia, Via Pietro Soriano 5/E,
 S. Andrea delle Fratte 06132, Perugia
 Tel: +39 075 5271717
 Lab. Latina, via Carrara 4, 04013 Latina
 Tel: +39 0773 630137

Capitale sociale € 200.000
 interamente versato
 Trib. di Roma 1256/72-REA 358813
 P.I. IT00887271005-C.F. 00422780585

Società soggetta ad attività di
 Direzione e coordinamento di CESI S.p.A.



Disegni Tecnici / Technical Drawings

Sezione orizzontale - Lato cerniera / Horizontal section - Hinge side

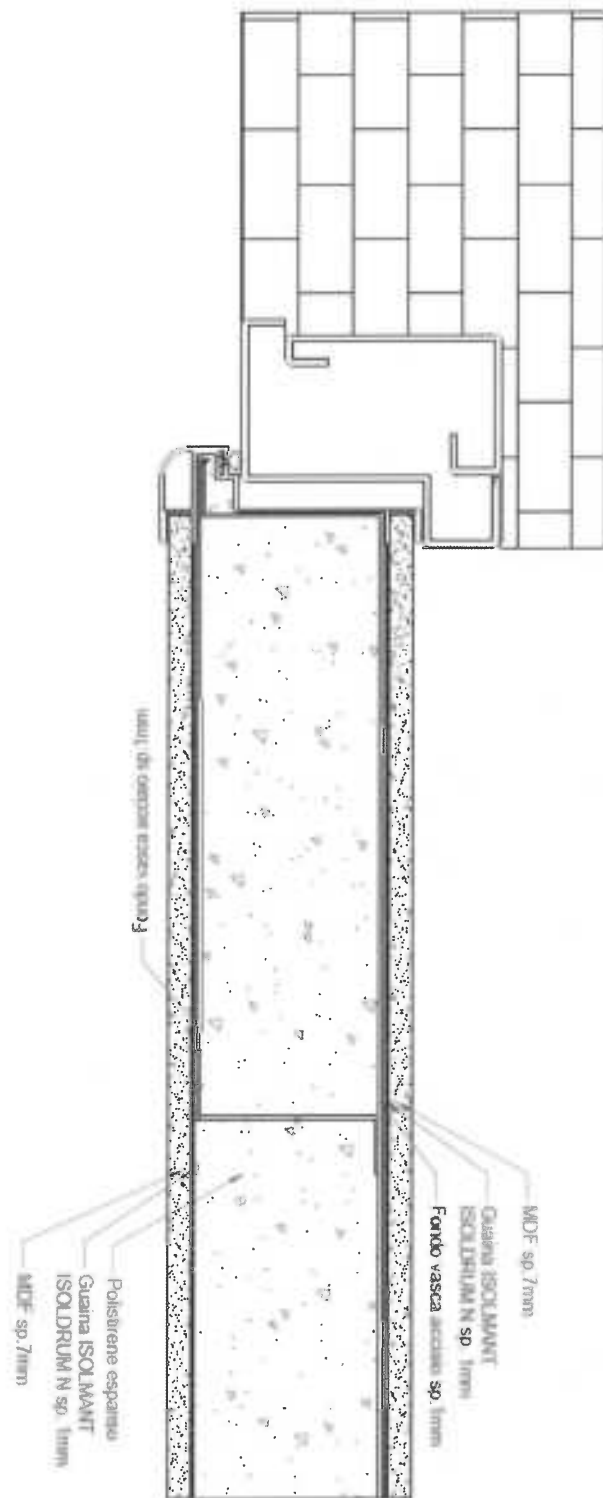

ItalBlindo

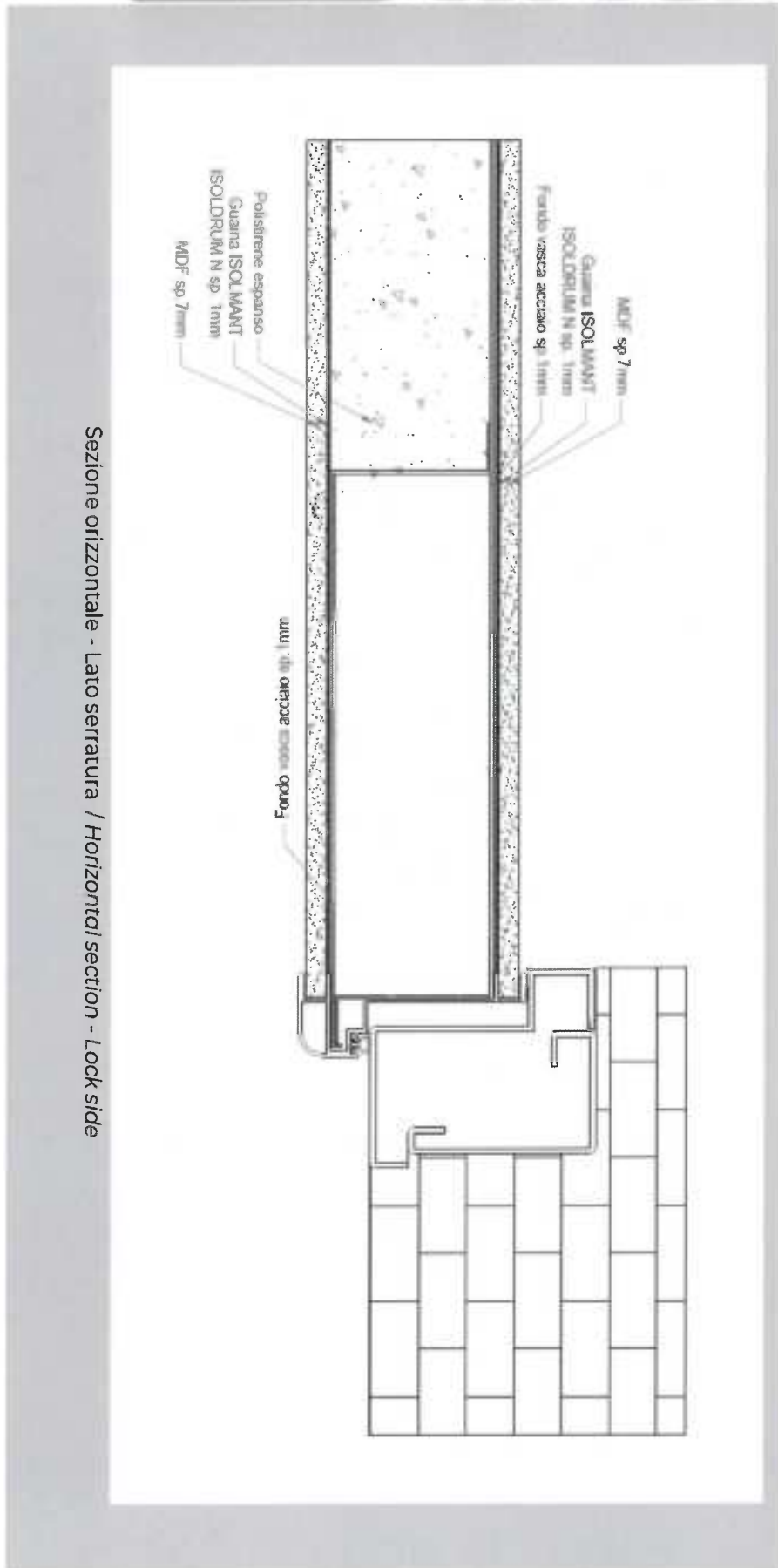

ItalBlindo

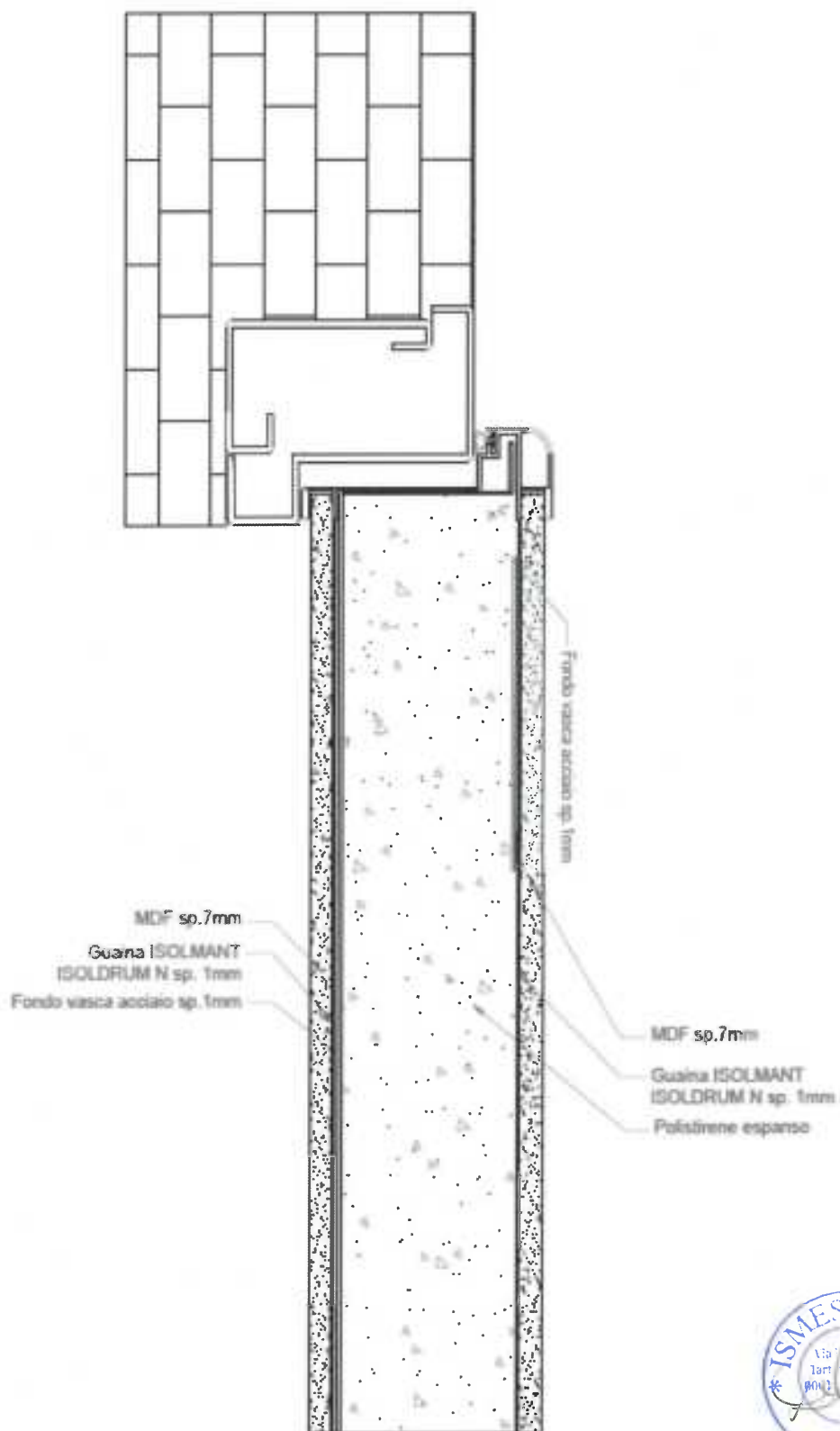

Sezione verticale - Lato superiore / Vertical section - Upper side

ItalBlindo

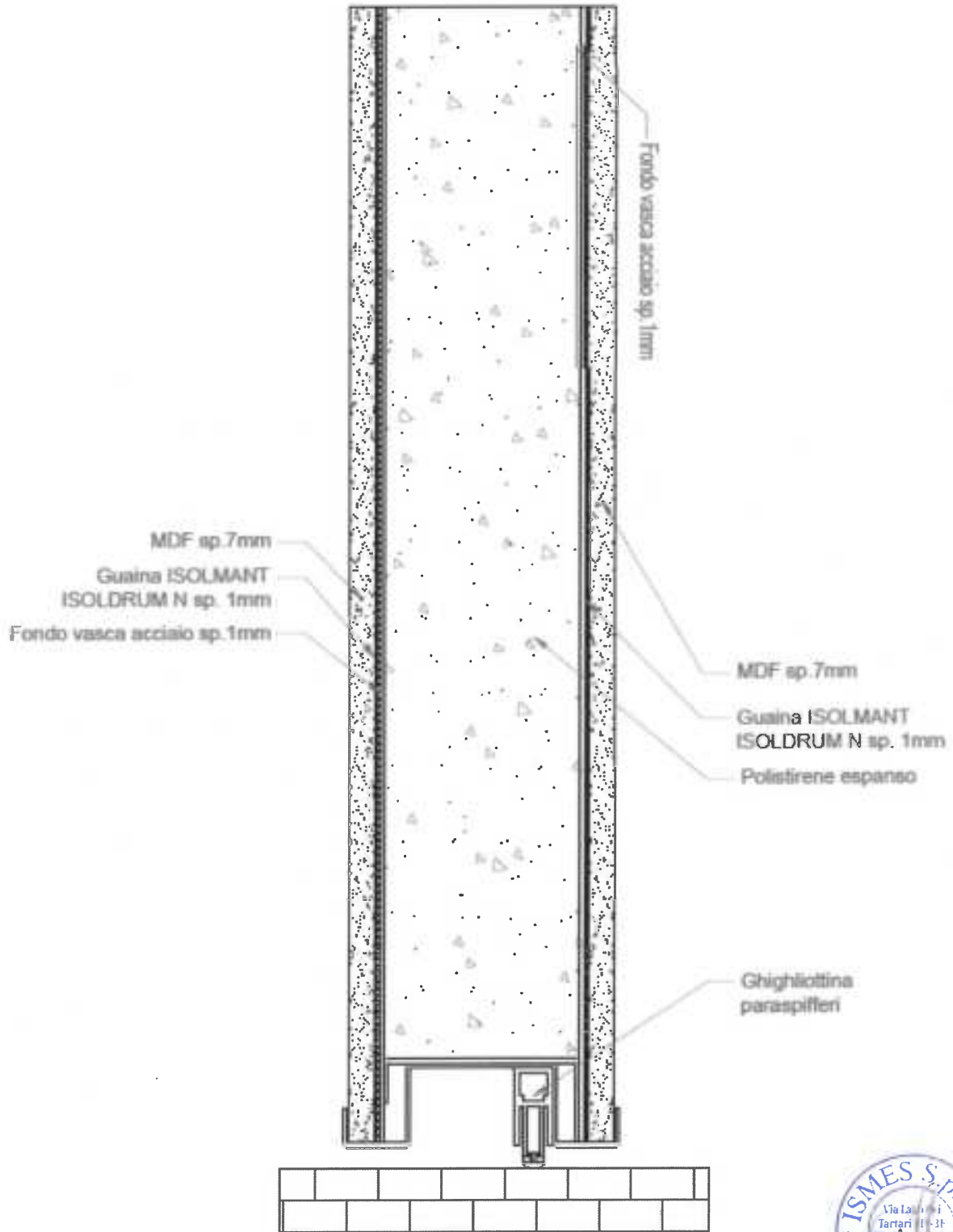

Sezione verticale - Lato inferiore / Vertical section - Lower side

RAPPORTO DI CONVALIDA n° 241/2023-A

Guidonia M. 12/09/2023

Convalida della classificazione di permeabilità all'aria, tenuta all'acqua e di resistenza al vento di un infisso a due ante le cui caratteristiche geometriche e strutturali risultano nella descrizione allegata che costituisce parte integrante del presente rapporto di condivisione.

Committente : ITALBLINDO Srls – Vibo Valentia (VV)**DATI DICHIARATI**

Denominazione : I.B. 3/4
Tipo apertura : battente
Chiusura inferiore : parafreddo e battuta a soglia
Dimensioni (mm) : 1020 x 2170 (totali) ; 960 x 2130 (apribili)

Con riferimento al rapporto di prova n° 1834/2009-A, emesso da codesto Istituto in data 20/11/2009 e vista la identità dei campioni, si conferma che per quest'ultimo la classe di permeabilità all'aria, di tenuta all'acqua e di resistenza al vento, determinate rispettivamente secondo le modalità dettate dalla **UNI EN 1026**, **UNI EN 1027** e **UNI EN 12211**, è:

Permeabilità all'aria :	classificazione secondo UNI EN 12207	Classe	3
Tenuta all'acqua :	classificazione secondo UNI EN 12208	Classe	4A
Resistenza al vento :	classificazione secondo UNI EN 12210	Classe	C5

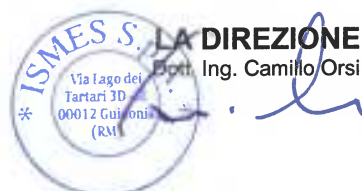
LO SPERIMENTATORE
Geom. Danilo Massi**ISMES S.p.A.**Via Lago dei Tartari, 3D-3E
I-00012 Guidonia, (Roma)
ItalyTel: +39 0774 353580
e-mail: info@istedil.itwww.ismes.it - www.istedil.itUffici, Via Pastrengo, 9 24068 Seriate,
Bergamo
Tel: +39 02 21251
Lab. Perugia, Via Pietro Soriano 5/E,
S. Andrea delle Fratte 06132, Perugia
Tel: +39 075 5271717
Lab. Latina, via Carrara 4, 04013 Latina
Tel: +39 0773 630137Capitale sociale € 200.000
interamente versato
Trib. di Roma 1256/72-REA 358813
P.I. IT00887271005-C.F. 00422780585Società soggetta ad attività di
Direzione e coordinamento di CESI S.p.A.



Disegni Tecnici / Technical Drawings

Sezione orizzontale - Lato cerniera / Horizontal section - Hinge side

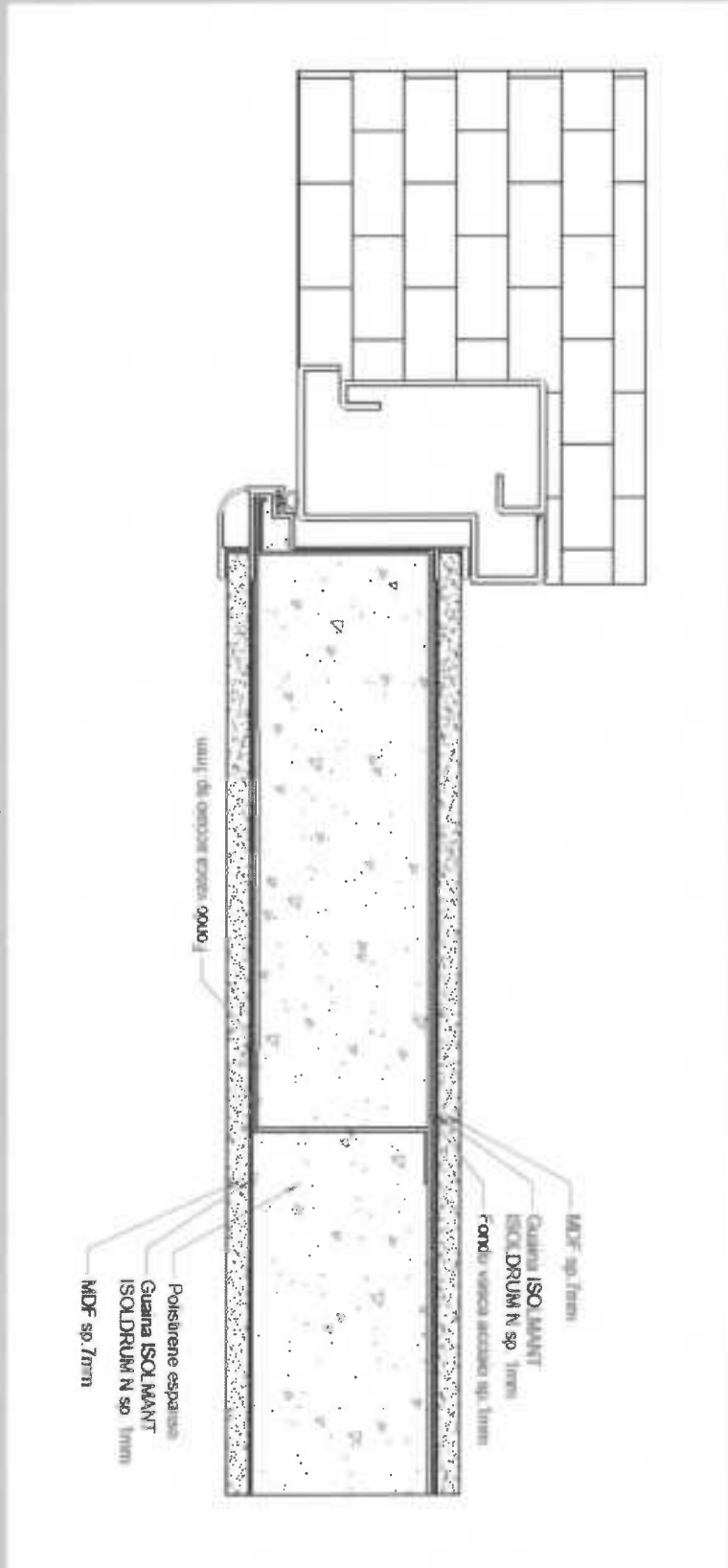

ItalBlindo

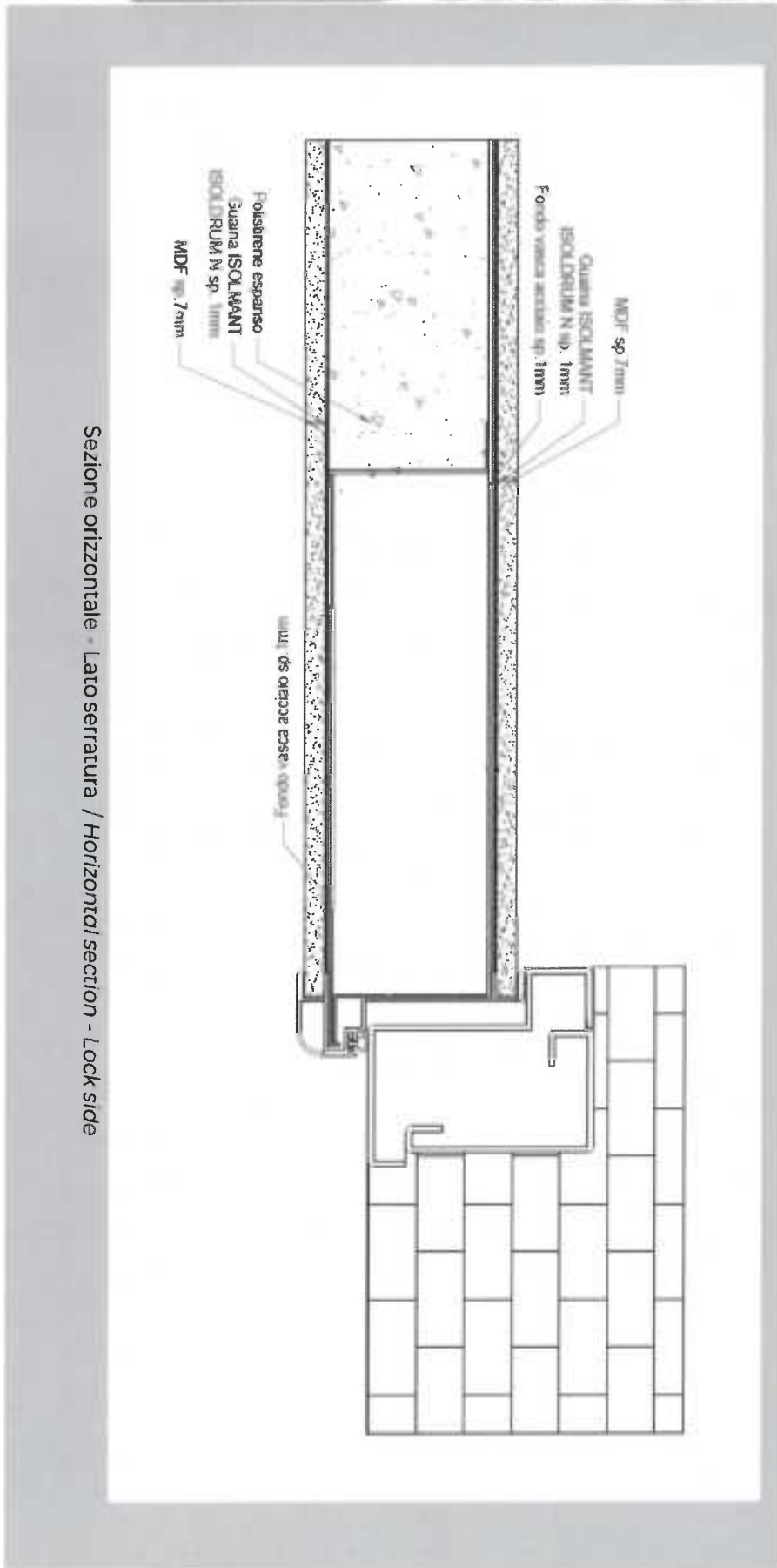

Sezione orizzontale - Lato serratura / Horizontal section - Lock side



ItalBlindo

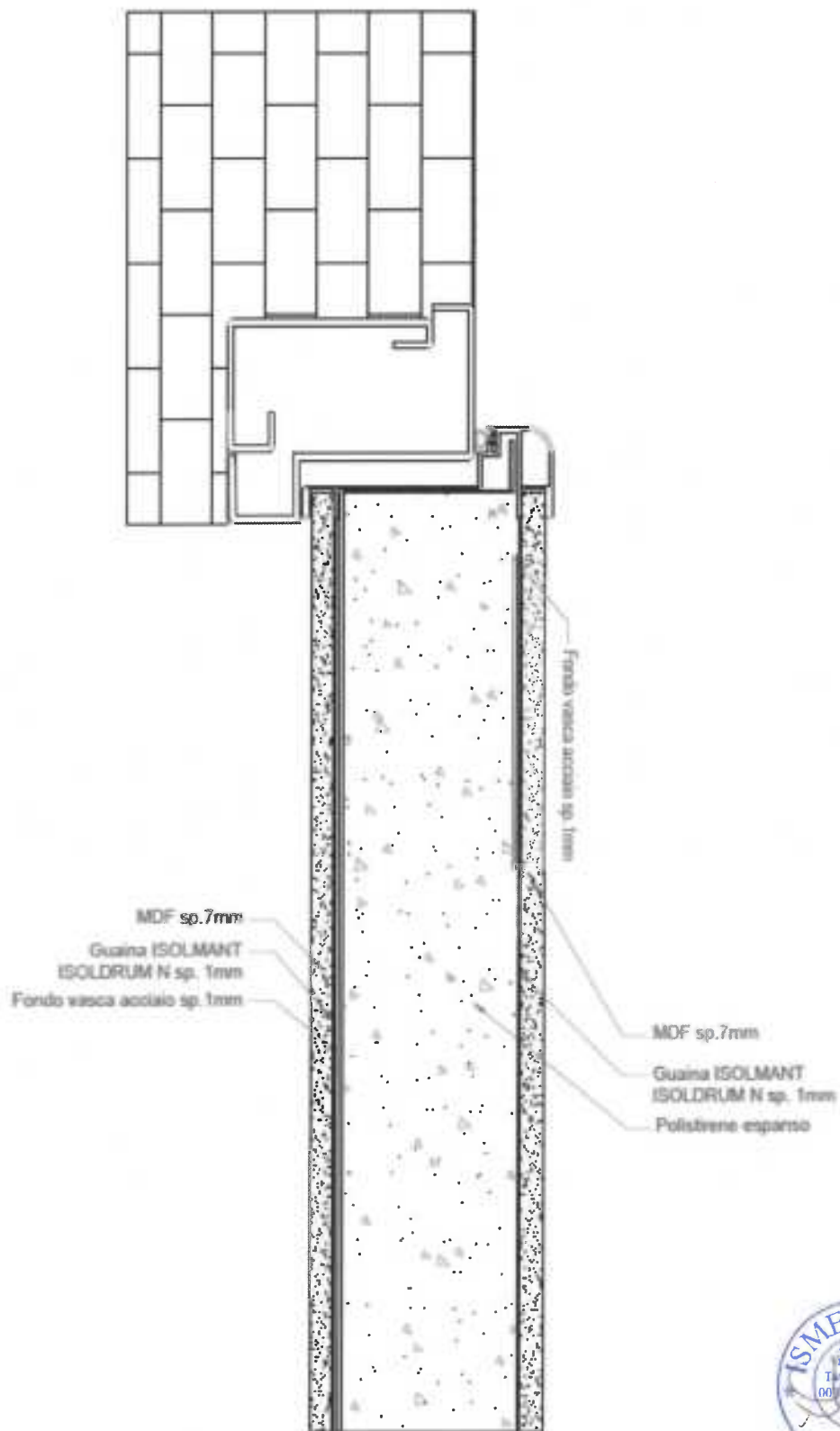

Sezione verticale - Lato superiore / Vertical section - Upper side

ItalBlindo

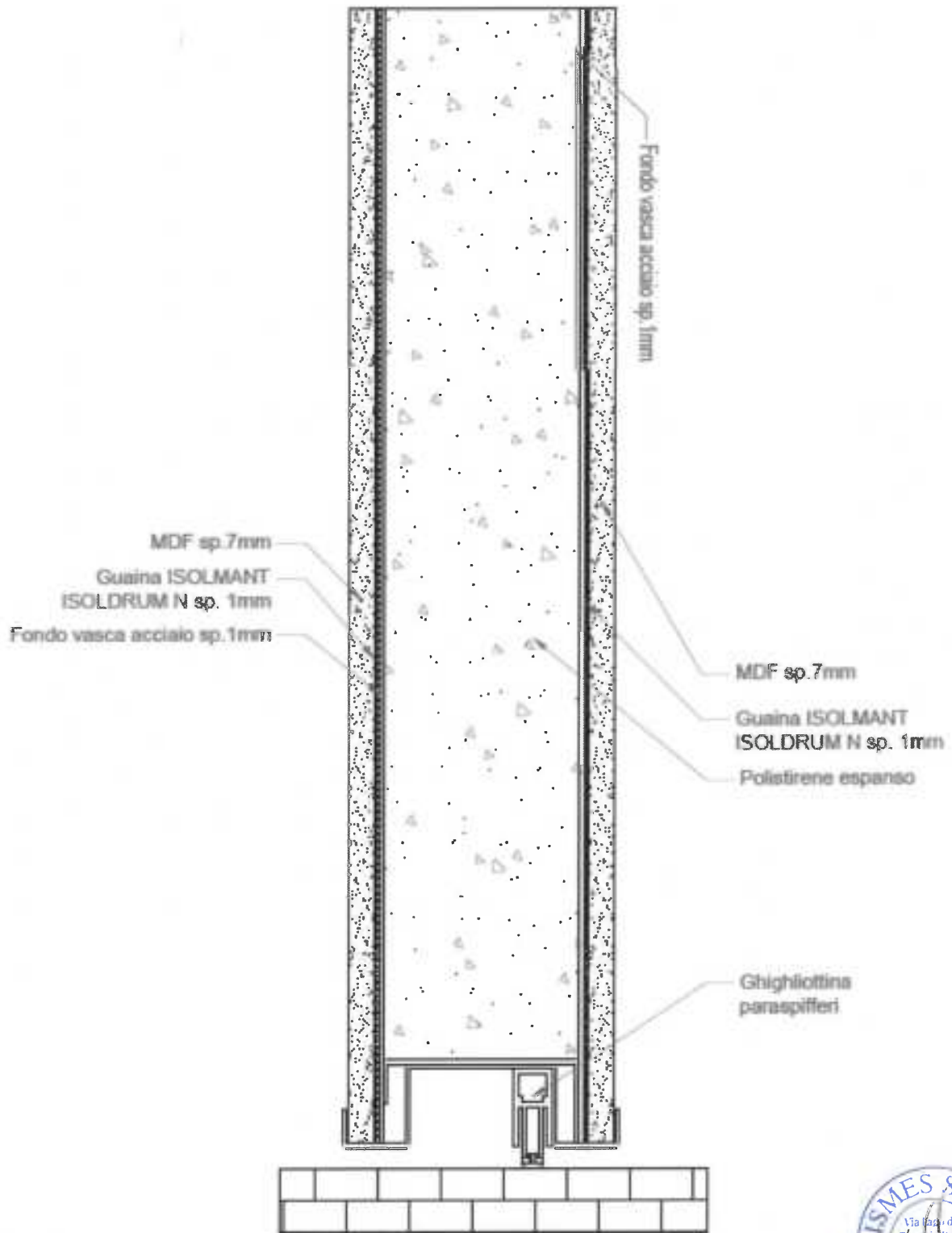

Sezione verticale - Lato inferiore / Vertical section - Lower side

RAPPORTO DI CONVALIDA n° 241/2023-B

Guidonia M. 12/09/2023

Convalida del risultato della di resistenza all'azione manuale di effrazione eseguita su una porta blindata a due ante. Le caratteristiche geometriche e strutturali risultano nella descrizione allegata, fornita dal Committente, che costituisce parte integrante del presente rapporto.

Committente : ITALBLINDO Srls – Vibo Valentia (VV)

DATI DICHIARATI

Denominazione : I.B. 3/4
Tipo apertura : battente
Dimensioni (mm) : La 1020 ; H 2170

Con riferimento al rapporto di prova n° 1834/2009-B, emesso da codesto Istituto in data 03/12/2009 e vista la identità dei campioni, si conferma per quest'ultimo quanto segue:

MODALITA' DI PROVA

La prova è stata eseguita secondo le indicazioni riportate nella **UNI EN 1627** al punto 4.3, utilizzando gli attrezzi elencati nella serie A1, A2 e A3, nei modi e nei tempi dettati dalla norma **UNI EN 1630**.

RISULTATO DELLA PROVA

Dagli esiti delle aggressioni portate dall'operatore sul campione in esame ed a quanto riportato dalla tabella 7 al punto 8 della **UNI EN 1627** si attribuisce al campione per la prova in esame:

CLASSE DI RESISTENZA (RC) = 3

LO SPERIMENTATORE
Geom. Danilo Massi



ISMES S.p.A.

Via Lago dei Tartari, 3D-3E
I-00012 Guidonia, (Roma)
Italy

Tel: +39 0774 353580
e-mail: info@istedil.it

www.ismes.it - www.istedil.it

Uffici, Via Pastrengo, 9 24068 Seriate,
Bergamo
Tel: +39 02 21251
Lab. Perugia, Via Pietro Soriano 5/E,
S. Andrea delle Fratte 06132, Perugia
Tel: +39 075 5271717
Lab. Latina, via Carrara 4, 04013 Latina
Tel: +39 0773 630137

Capitale sociale € 200.000
interamente versato
Trib. di Roma 1256/72-REA 358813
P.I. IT00887271005-C.F. 00422780585

Società soggetta ad attività di
Direzione e coordinamento di CESI S.p.A.





Disegni Tecnici / Technical Drawings

Sezione orizzontale - Lato cerniera / Horizontal section - Hinge side

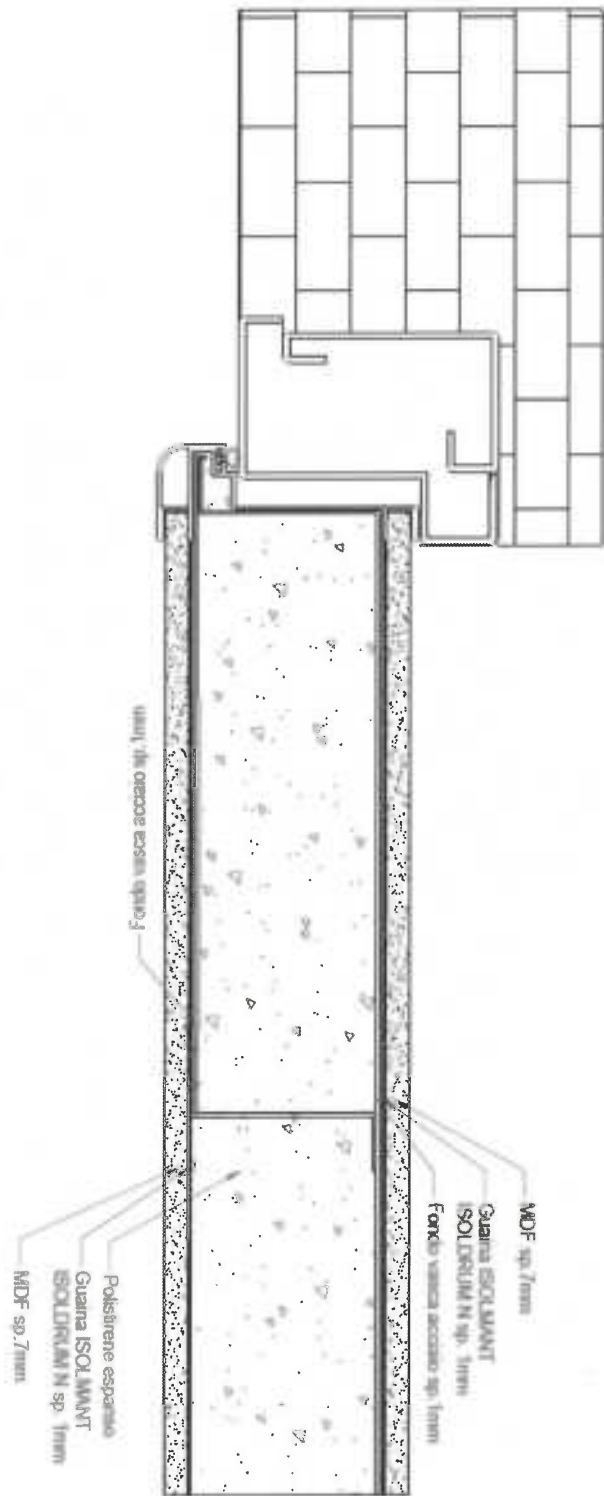

ItalBlindo

Sezione orizzontale - Lato serratura / Horizontal section - Lock side

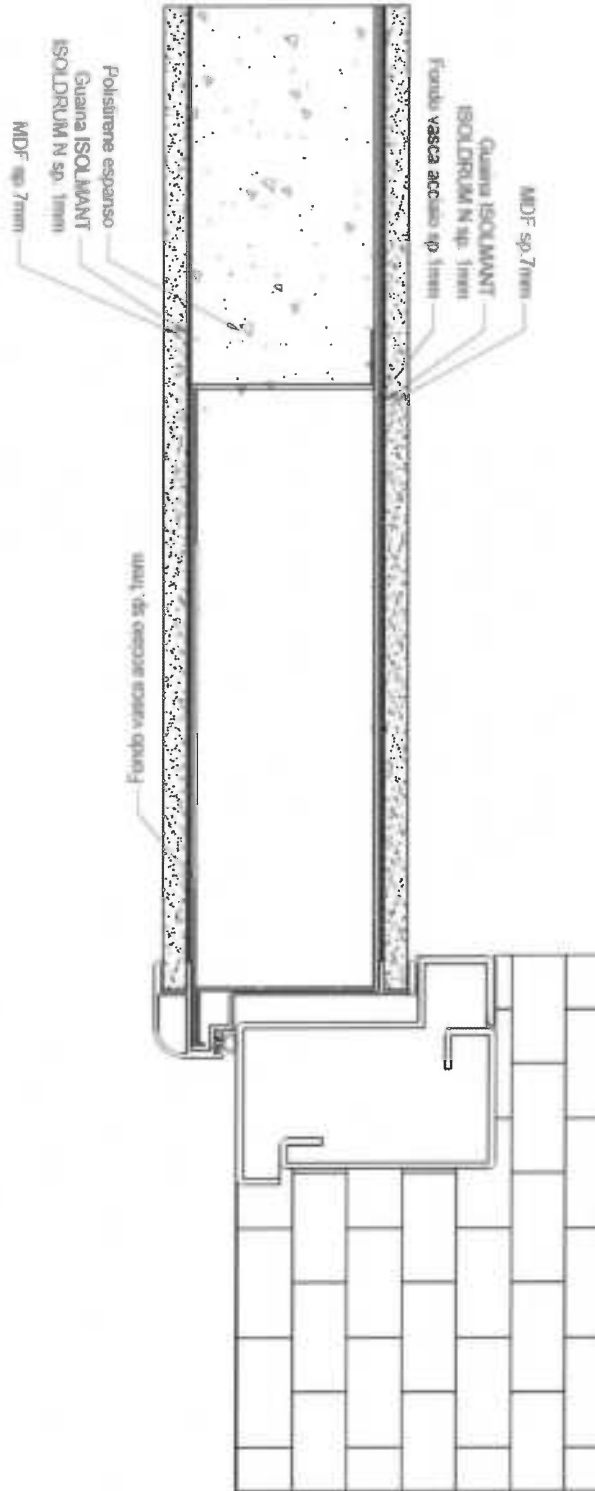

ItalBlindo

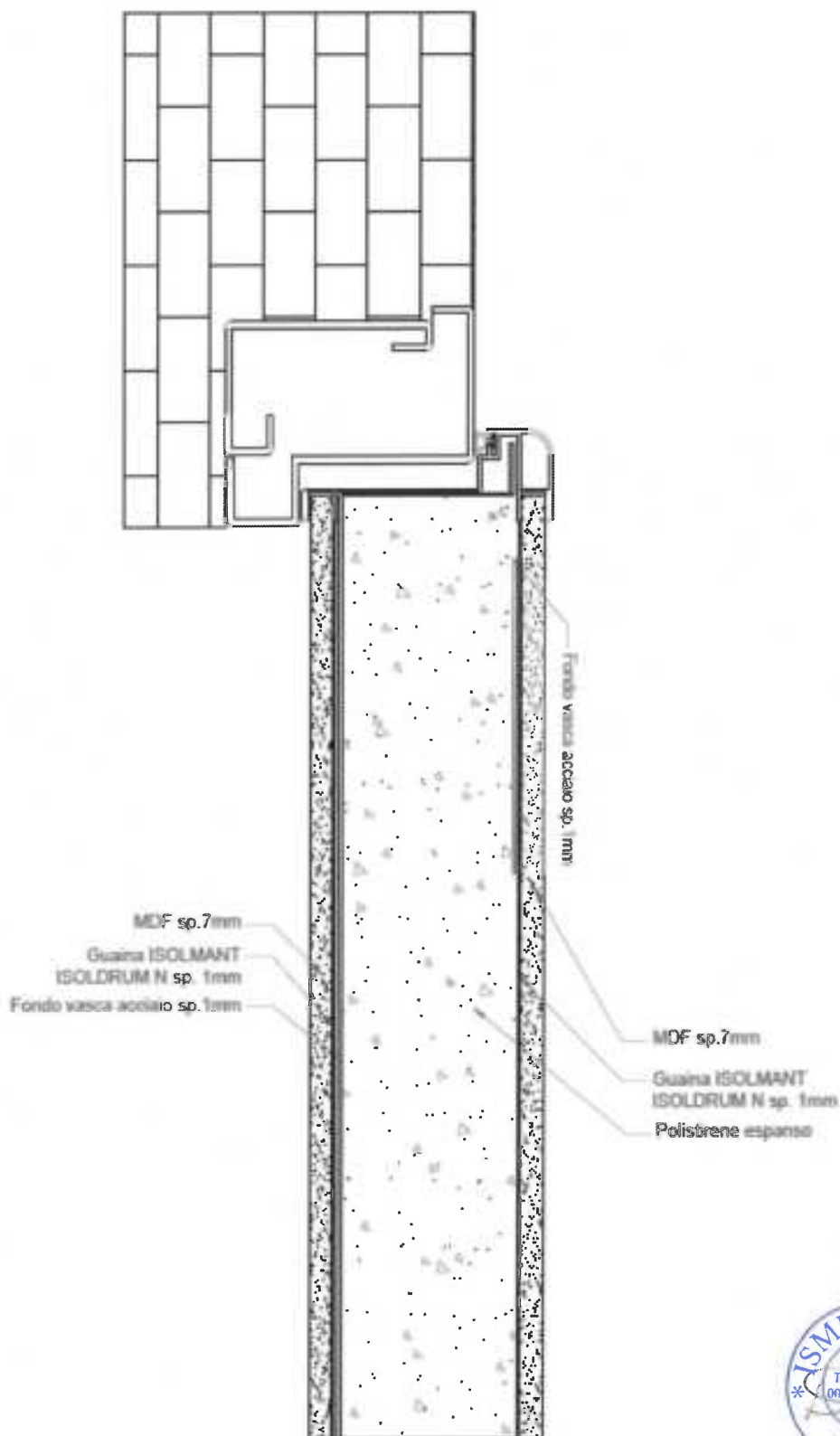

Sezione verticale - Lato superiore / Vertical section - Upper side

ItalBlindo

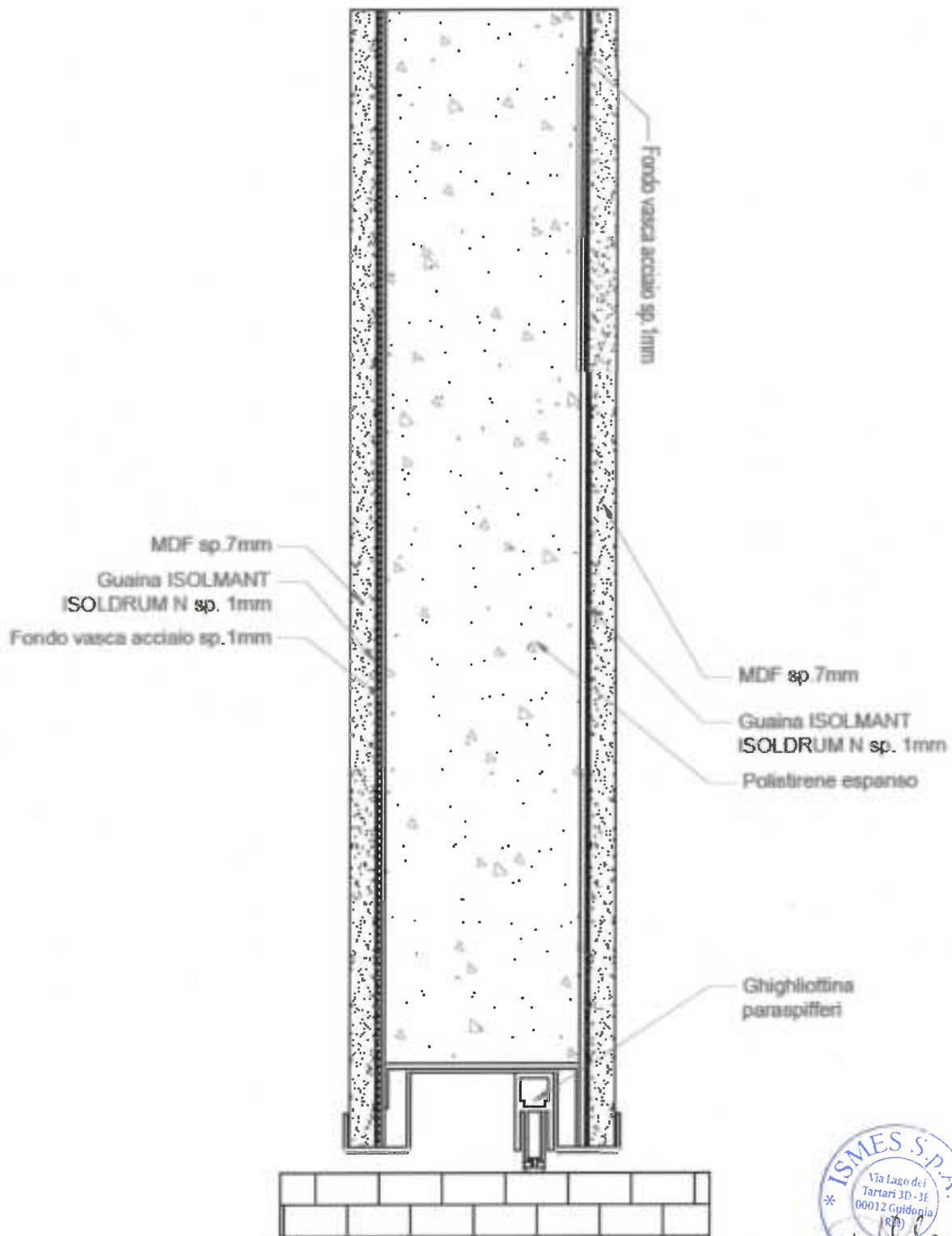

Sezione verticale - Lato inferiore / Vertical section - Lower side

di Nuzzo P
Via Introini, n° 19

21013 Gallarate(VA)
Cel. +39 348 85 36 286

P.IVA: 03517720128

E-mail:

Suitehouse2016@gmail.com

C.F.:82009640127

Denominazione: **ISTITUTO COMPRENSIVO - I.C. STATALE MARIA MONTESSORI**

Indirizzo: Via Carreggia, 2

Comune: Cardano al Campo Provincia: VA

Cap: 21010 Nazione: IT

Spett.le **ISTITUTO COMPRENSIVO**

I.C. STATALE

"MARIA MONTESSORI"

Dichiarazione di Corretta posa in opera

Certificato di conformità del posatore di serramenti n° PPF-1813 rev. 0 del 27/11/2020

Norma di certificazione: UNI 11673-2:2019

Livello: Installatore/Posatore caposquadra - Livello EQF: 4

Data emissione iniziale

27/11/2020

Certificazione valida fino: 26/11/2024

CERTIL S.r.l. Via G. Matteotti, 16

20811 Cesano Maderno (MB)

Il sottoscritto Nuzzo Pasquale, in qualità di rappresentante Legale della Ditta "Suite House di Nuzzo Pasquale" sita in Gallarate in via Introini, n° 19

DICHIARA

che le n 3 porte blindate, di cui n 2 con relativi sopraluce (con inserito vetro termico ed antisfondamento) e le vetrazioni, inerenti l'installazione presso vs plesso in

Via Carreggia, n° 2

al piano terra, n°1 da 1120 x 3050; al 1° piano n 1 da 1370 x2165; al 2° piano n 1 da 1145 x 2750

di dimensione variabile, con vetro camera temperato ed a norma UNI, sono stati installati e posati secondo la regola d'arte verificando ogni elemento e la funzionalità stessa dei serramenti.

Gallarate, lì 27/11/2023

SUITE HOUSE

MODELLO DI DICHIARAZIONE SUL RISPETTO DEI PRINCIPI DI DNSH

Il sottoscritto Nuzzo Pasquale nato a Pomigliano D'Arco il giorno 22/07/1971, C.F. NZZPQL71L22G812E, in qualità di legale rappresentante di Suite House di Nuzzo Pasquale, con sede legale in Via Introini n. 19, CAP 21013 Gallarate (VA), posta elettronica certificata (PEC) suitehouse@pec.it, con riferimento alla procedura Buono d'ordine n. 16 del 21/07/2023(CIG 9960855594, CUP D14D22003600006), nell'ambito del Piano Nazionale di Ripresa e Resilienza, Missione 4 – Istruzione e ricerca, Componente 1– Potenziamento dell'offerta dei servizi di istruzione: dagli asili nido alle Università Investimento 3.2: Scuola 4.0 - Azione 1 - Next generation classroom – Ambienti di apprendimento innovativi - CNP: M4C1I3.2-2022-961-P-10489,

DICHIARA

ai sensi degli articoli 46 e 47 del D.P.R. 445/2000, consapevole che la falsità in atti e le dichiarazioni mendaci sono punite ai sensi del codice penale e delle leggi speciali in materia e che, laddove dovesse emergere la non veridicità di quanto qui dichiarato, si avrà la decadenza dai benefici eventualmente ottenuti ai sensi dell'art. 75 del d.P.R. n. 445 del 28 dicembre 2000 e l'applicazione di ogni altra sanzione prevista dalla legge

di assumere nei confronti dell'Istituto Comprensivo M. Montessori Cardano al Campo (VA), per l'attuazione dell'intervento ammesso a finanziamento nell'ambito del Piano Nazionale di Ripresa e Resilienza, Missione 4 – Istruzione e ricerca, Componente 1– Potenziamento dell'offerta dei servizi di istruzione: dagli asili nido alle Università Investimento 3.2: Scuola 4.0 - Azione 1 - Next generation classroom – Ambienti di apprendimento innovativi - CNP: M4C1I3.2-2022-961-P-10489,

l'impegno a:

- rispettare la normativa europea e nazionale in materia di politiche ambientali;
- rispettare le indicazioni relative ai principi orizzontali di cui all'art. 5 del Reg. (UE) 2021/241, ossia il principio di non arrecare un danno significativo agli obiettivi ambientali (DNSH - *Do not significant harm*), ai sensi dell'articolo 17 del Reg. (UE) 2020/85;
- rispettare i requisiti ambientali definiti nell'ambito del «*Piano d'azione per la sostenibilità ambientale dei consumi della pubblica amministrazione*» (PAN GPP), adottato con Decreto del Ministro dell'ambiente della tutela del territorio e del mare di concerto con il Ministro dello sviluppo economico e dell'economia e delle finanze, 11 aprile 2008, ai sensi dell'art. 1, c. 1126 e 1127 della Legge 27 dicembre 2006, n. 296, ossia i Criteri Ambientali Minimi (CAM) attualmente in vigore, ove applicabili;
- di impegnarsi a trasmettere tempestivamente i documenti comprovanti il rispetto del principio DNSH, dei CAM e della normativa europea e nazionale in materia di politiche ambientali, coerentemente con quanto previsto, rispettivamente, dalla «*Guida operativa per il rispetto del principio di non arrecare danno significativo all'ambiente*» di cui alle circolari MEF del 30 dicembre 2021, n. 32, del 13 ottobre 2022, n. 33 e del 14 aprile 2023, n. 16; dai Decreti del Ministero della Transizione Ecologica; nonché dalle pertinenti disposizioni di legge.

Luogo e data

Il Dichiarante